

Brispa

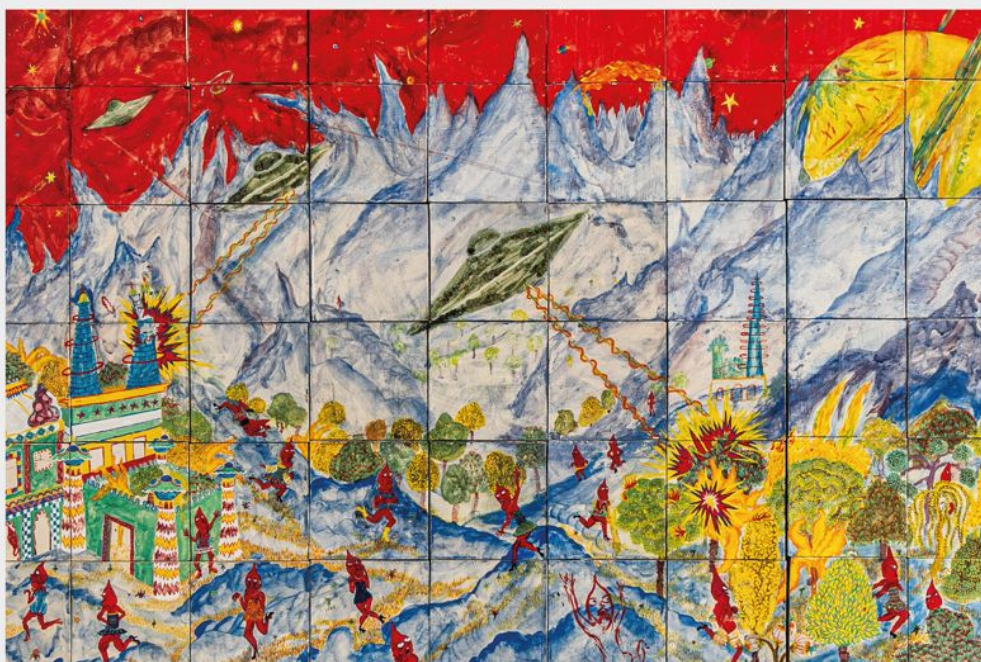

DESDE EL VÉRTIGO

NOV 22
- DIC 11, 2025

Lunes a sábado
11:00 - 15:00h
de 16:00 - 20:00h

Desde el vértigo inaugura Brispa, un espacio pensado para conectar prácticas, procesos y personas. Aparecer siempre conlleva riesgo. La primera vez que algo o alguien se expone al mundo, se produce una tensión entre la expectativa y lo desconocido: el vértigo. La exposición toma este instante como punto de partida.

Once artistas han elegido acompañar este desafío desde esa misma sensación. Cada uno trabaja en los límites entre pintura, joyería, cerámica y escultura, para explorar el momento en que la materia cambia, respira, se transforma.

Las obras reunidas comparten una misma pulsión: la de empezar sin certezas, sostenerse en movimiento y hacer visible lo que aún está formándose. La diversidad de soportes lejos de dispersar, funciona como nexo para el diálogo entre obras.

Aquí el vértigo no se esquivo, se habita. En el comienzo no hay certezas, hay movimiento. El vértigo es la materia prima, y estamos aprendiendo a aparecer.

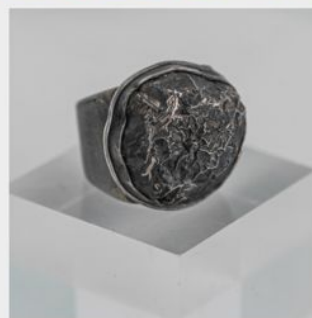

C/ San Hermenegildo 13, Madrid

www.brispagallery.com

Brispa

NOV 22
- DIC 11, 2025

Rita Paisana
Jasper Nollet
Carlos Borau
Gabriella Goldsmith
Hyein Kim
Soyoung Hyun
Natsumi Kaihara
La Deke
Ivana Poliakova
Erik Merisalu
Karoline Healy

VERTIGO